Eurotrek

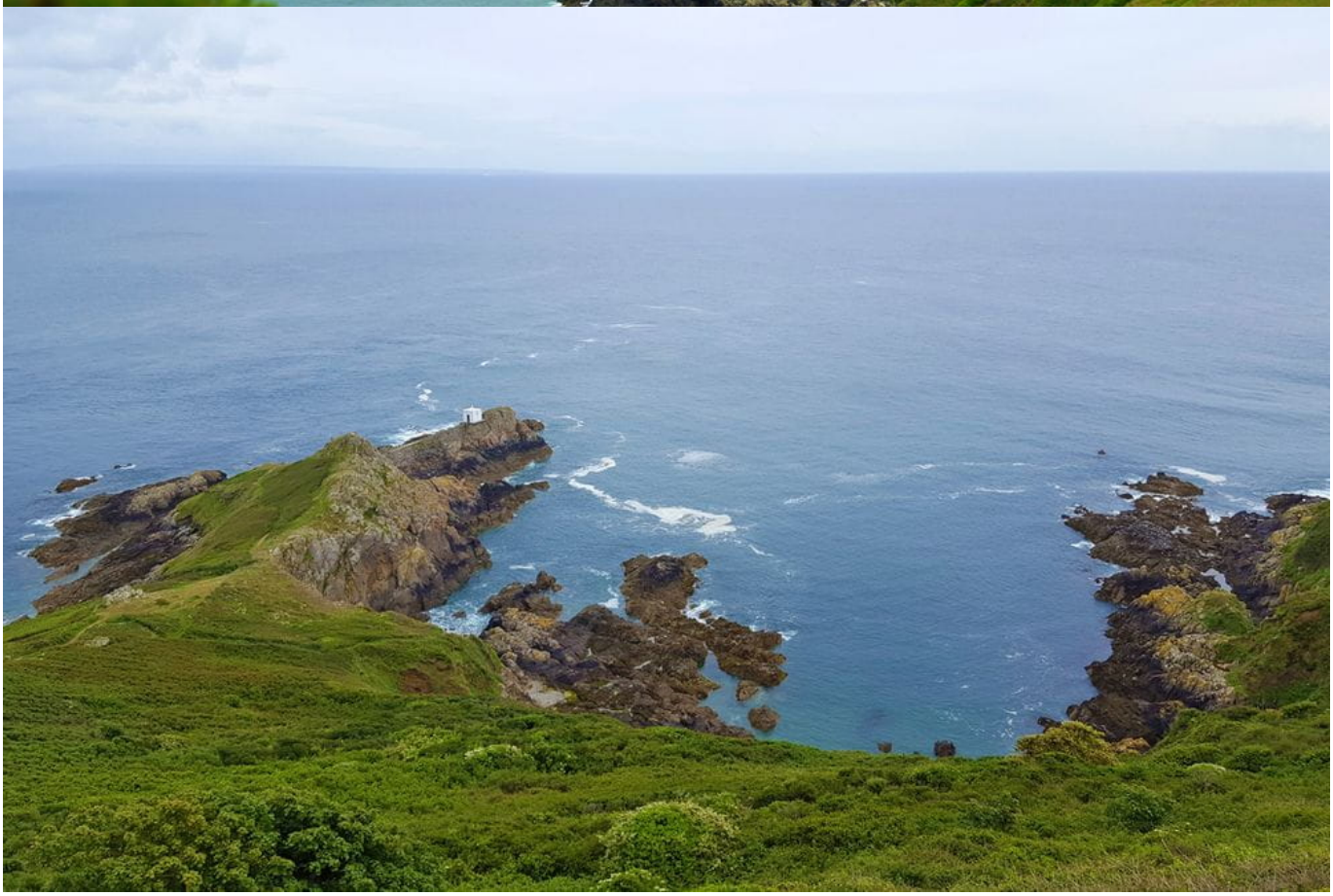

★★★★★ (3)

WANDERFERIEN KANALINSELN

Wandern: Kanalinseln

Wildromantische Kanalinseln

Kurz vor der französischen Küste ragen drei kleine Inseln aus dem Meer. Angenehmes Klima, wunderschöne Buchten und romantische Fischerdörfer machen die Kanalinseln zu einem kleinen Wanderparadies.

Ihre Touren führen Sie erst über die grösste Insel Jersey, wo Sie feiner Sand, eine vielfältige Flora und steile Klippen erwarten. Guernsey bezaubert mit seinen wunderbaren Ausblicken auf das glitzernde Meer und die verlassenen Buchten.

Auf der kleinsten Insel Sark scheint die Zeit still zu stehen. Eine unglaublich vielfältige Wanderwoche vor der Küste Frankreichs erwartet Sie.

7 Tage / 6 Nächte

Individuelle Einzeltour

Teilnehmerzahl: min. 2 Personen

Zur Online-Version

TOURENVERLAUF

TAG 1

Anreise nach St. Helier – Jersey

Wenn Sie möchten, können Sie am ersten Tag schon einen kleinen Ausflug zur Kirche von St. John unternehmen. Mit dem Bus erreichen Sie die Bucht „Bonne nuit“ und wandern weiter zur Bucht von „Boulay“ und entdecken dabei die felsigen Küstenlandschaften im Nordosten der Insel. Mit dem Bus zurück nach St. Hélier.

ca. 3 h ca. 10 km ca. 280 m ca. 360 m

TAG 2

Rundwanderung «Corbière» und «Saint Aubin»

Am Morgen Busfahrt in den Südwesten der Insel nach Corbière. Die heutige Wanderung führt Sie entlang der schönen, sandigen Bucht von Saint Brelade.

Sie wandern bis nach Noirmont, vorbei an zahlreichen Befestigungen des 2. Weltkriegs, bis Sie schliesslich Saint Aubin erreichen, einem charmanten Fischerdorf mit einer grossen Bucht mit feinem Sand.

ca. 5 h ca. 13 km 180 m 220 m

TAG 3

Rundwanderung «Saint John’s Church» und «L’Etacq»

Von St. John folgen Sie einem Küstenpfad Richtung Nordwesten. Die felsige Küste von L’Etacq stellte die Fischer und Bauern einst vor grosse Herausforderungen.

Zahlreiche verfallene Gebäude entlang des Weges zeugen von bewegter Geschichte.

ca. 5.5 h ca. 18 km 250 m 340 m

TAG 4

St. Helier – St. Peter Port

Fährfahrt nach St. Peter Port auf Guernsey. Die Fährzeiten sind immer abhängig von den Gezeiten. Je nach Ankunftszeit besteht die Möglichkeit noch mit dem Bus den «Pointe de Jerbourg» zu besuchen und eine kurze Wanderung entlang der Bucht von Fermain zurück nach St. Peter Port zu unternehmen.

ca. 2.5 h ca. 6 km 110 m 150 m

TAG 5

Rundwanderung «Sark»

Ein Ausflugsboot bringt Sie vom Hafen von St. Peter Port zur kleinsten Kanalinsel. Sark ist weitgehend unberührt und autofrei. Geniessen Sie einen entspannten Tag auf der Insel bei einer kurzen Rundwanderung. Abends gelangen Sie mit dem Boot wieder zurück nach Guernsey.

ca. 4.5 h | ca. 14 km | 340 m | 340 m

TAG 6

Rundwanderung «Icart Point» und «Pleinmont»

An Ihrem letzten Wandertag nehmen Sie den Bus zur Petit Bot Bay in den Süden der Insel. Entlang eines spektakulären Küstenpfades wandern Sie etwas anspruchsvoller und über einige Stufen.

Ihre Mühen werden dafür mit traumhaften Aussichten auf das glitzernde Meer belohnt. Per Bus geht es zurück nach St. Peter Port, wo Sie den Abend entspannt ausklingen lassen können.

ca. 5.5 h | ca. 19 km | 350 m | 400 m

TAG 7

Abreise oder Verlängerung

TOURENCHARAKTER

Gemütliche Routenführung entlang der Küsten. Die Wanderwege sind gut ausgebaut und markiert. Für die Gehzeiten zwischen 2.5 und 5.5 Stunden ist Grundkondition ausreichend. Für die letzte Wanderetappe ist etwas Schwindelfreiheit und Trittsicherheit von Vorteil.

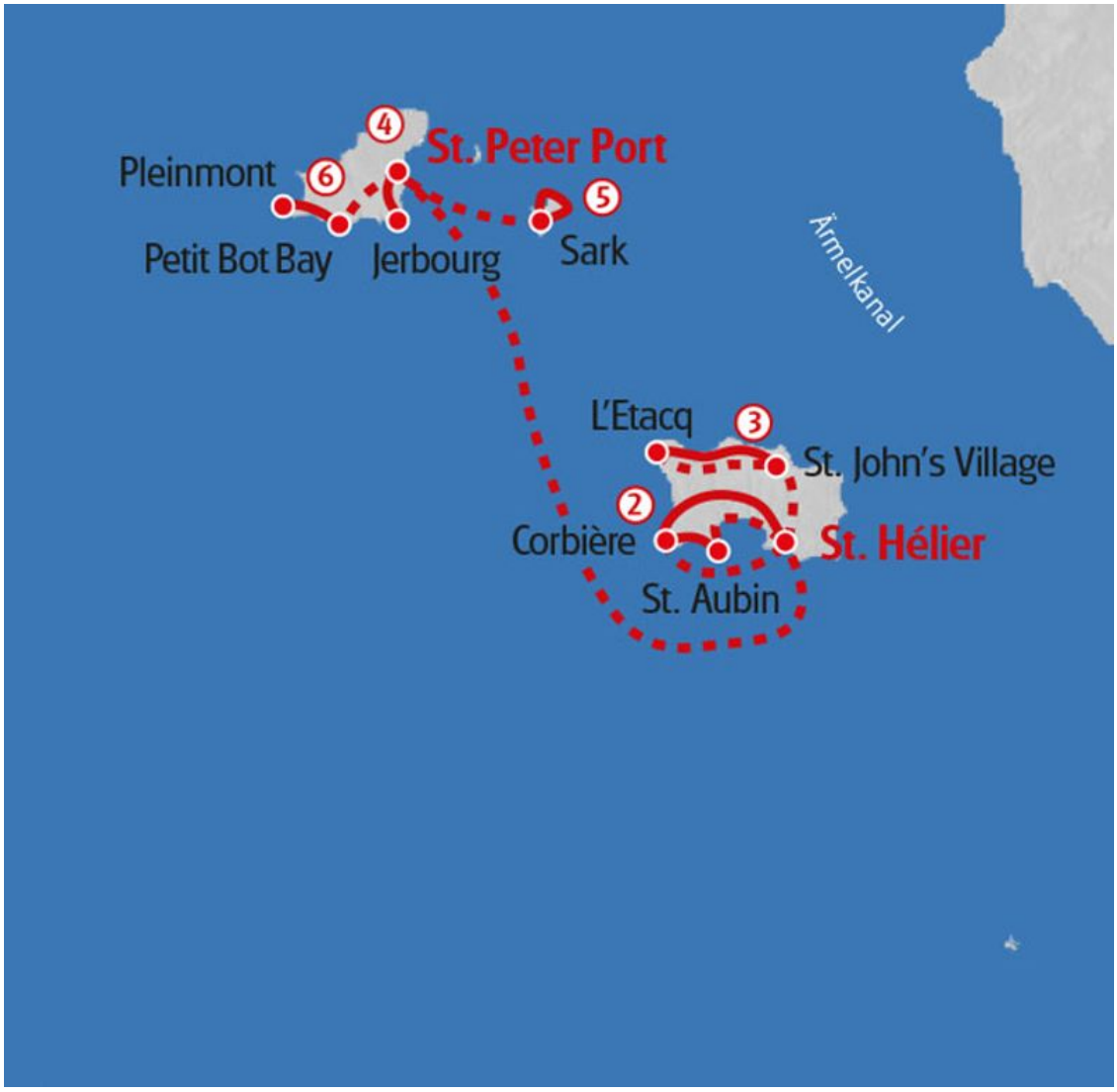

PREISE & TERMINE

ANREISEORT: ST. HÉLIER

	Saison 1 06.04.2024 - 26.04.2024 | 05.10.2024 - 26.10.2024 | Anreise täglich	Saison 2 27.04.2024 - 30.06.2024 | 01.09.2024 - 04.10.2024 | Anreise täglich	Saison 3 01.07.2024 - 31.08.2024 | Anreise täglich
Kanalinseln, 7 Tage, FR-KAWSS-07A			
Basispreis	899.-	1'155.-	1'209.-
Zuschlag Alleinreisender	79.-	79.-	79.-
Zuschlag Einzelzimmer	269.-	269.-	269.-

Kategorie A: 3*-Hotels (französische Klassifizierung)

ZUSATZNÄCHTE

ANREISEORT: ST. HÉLIER

	Saison 1 06.04.2024 - 26.04.2024 | 05.10.2024 - 26.10.2024 | Anreise täglich	Saison 2 27.04.2024 - 30.06.2024 | 01.09.2024 - 04.10.2024 | Anreise täglich	Saison 3 01.07.2024 - 31.08.2024 | Anreise täglich
St. Hélier			
Doppelzimmer p.P.	99.-	109.-	135.-
Zuschlag Einzelzimmer	29.-	29.-	29.-
St. Peter Port			
Doppelzimmer p.P.	95.-	129.-	129.-
Zuschlag Einzelzimmer	95.-	135.-	135.-

Preise pro Person in CHF

LEISTUNGEN & INFOS

Leistungen

Enthalten:

- Übernachtungen wie aufgeführt inkl. Frühstück
- Fährfahrten St. Malo – Jersey, Jersey – Guernsey, Guernsey – Sark – Guernsey und Guernsey – St. Malo
- Transfer vom/zum Fährhafen Jersey/Guernsey zum/vom Hotel inkl. Gepäck
- Bestens ausgearbeitete Routenführung
- Ausführliche Reiseunterlagen 1x pro Zimmer
- GPS-Tracks
- Service-Hotline

Hinweis:

- Kurtaxe, soweit fällig, nicht im Reisepreis enthalten
- Lokale Busfahrten, ca. CHF 19.-/Person
- Bei Alleinreisenden fällt gegebenenfalls ein Zuschlag an
- Reservationsgebühr von CHF 20.- pro erwachsene Person (inkl. gesetzlich vorgeschriebener Kundengeldabsicherung)

Infos

Anreise/Parken/Abreise:

- Flughafen oder Hafen Jersey.
- Organisierter Transfer zum Starthotel in St. Helier und Rücktransfer von St. Peter Port zum Flughafen oder Hafen Guernsey am Ende der Tour. Transfers im Preis enthalten.

Wichtig: Bei An- oder Abreise von Guernsey mit der Fähre prüfen Sie bitte vor der Buchung den Fahrplan der Fähre von Guernsey nach Jersey, da die Fähre nicht immer täglich verkehrt.

Unter folgendem Link finden Sie den aktuellen Fahrplan der Fähre für 2024:

https://www.condorferries.co.uk/ferry-routes-ports/plan-your-journey/timetables

Wichtige Informationen:

- Die Kilometerangaben sind Zirka-Angaben und können von den tatsächlich zurückgelegten Kilometern abweichen
- Empfehlenswert ist in jedem Fall eine Reiserücktrittsversicherung inkl. Reiseabbruchversicherung. Informationen zu Versicherungsmöglichkeiten zur Deckung von Kosten einer Unterstützung während der Reise einschließlich einer Rückbeförderung bei Unfall, Krankheit oder Tod finden Sie je nach gebuchter Reise unter https://www.eurotrek.ch/de/reiseinfos/vor-der-reise/reiseversicherung

KONTAKT & BUCHUNG

Sie haben noch Fragen zur Reise? Wir helfen Ihnen gerne und freuen uns auf Ihre Anfrage.

+41 443161000
eurotrek@eurotrek.ch

Jetzt buchen