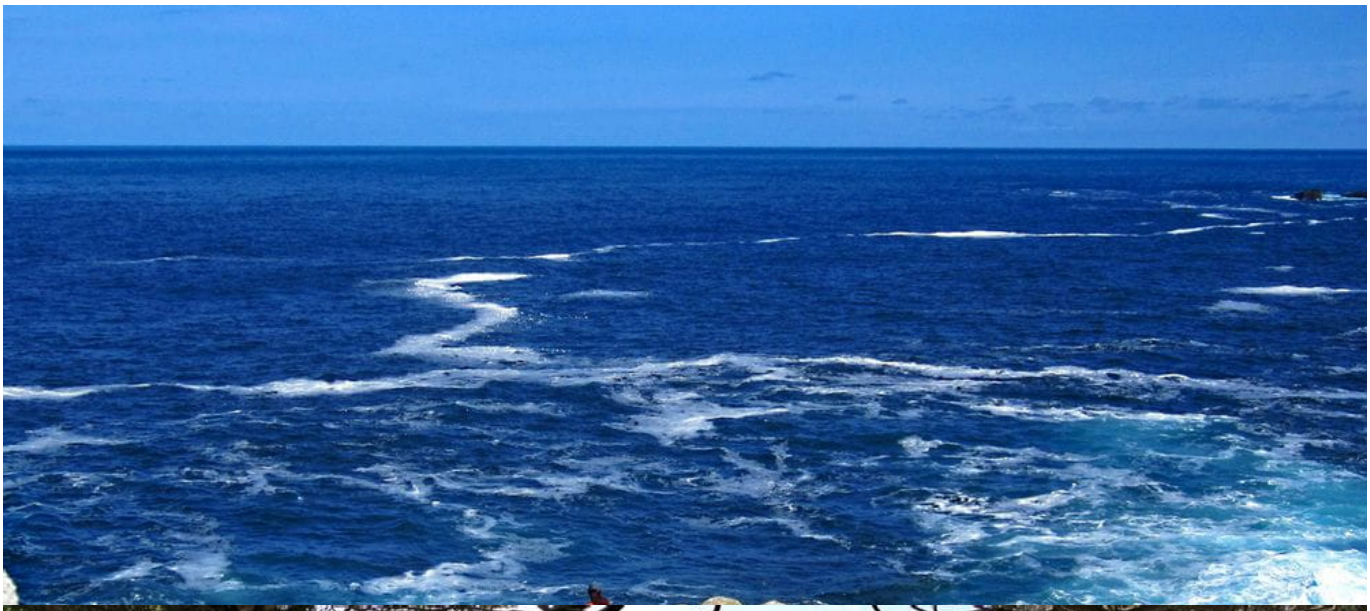

★★★★★ (11)

WANDERFERIEN BRETAGNE

Wandern: Steilküsten der Bretagne

Zerklüftete Küsten und ländliches Leben

Man sagt, dass in der Bretagne das Meer eine Liebesbeziehung mit dem Land geschlossen hat. So dringt im Rhythmus der Gezeiten das Meer täglich tief in das Landesinnere ein. 350 km Küstenlinie der „Côtes d'Armor" liegen tief zerklüftet im Norden der Bretagne. Die Côtes d'Armor ist Heimat von unzähligen Seevögeln, Wildblumen und einer reichen wie geheimnisumwitterten Geschichte.

Die Wanderung führt von Osten nach Westen, fast ausschliesslich auf alten Zöllnerpfaden von der Goëlo Küste zur rosa Granitküste, der „Côte de Granit Rose". Meistens folgen Sie der Küste, doch Einblicke in das ländliche Leben kommen ebenfalls nicht zu kurz: Artischockenfelder am Meer, ein Leuchtturm zwischen einem Dorf und einem Blumenkohlfeld, Traktoren auf den Feldern, Seetang als Dünger und vieles mehr. Dazwischen laden zahlreiche Buchten zum Schwimmen ein.

7 Tage / 6 Nächte

Individuelle Einzeltour

Teilnehmerzahl: min. 2 Personen

Zur Online-Version

TOURENVERLAUF

TAG 1

Anreise nach Paimpol

Der kleine Fischerhafen Paimpol ist im Lauf der Jahrhunderte zum kulturellen Zentrum der Region geworden. Ein Spaziergang zu den Kirchen, Kapellen und Herrenhäusern läutet die Wandertage in der Bretagne ein.

TAG 2

Rundwanderung Île de de Bréhat

Wahl zwischen der Besichtigung der Beaufort Abtei (13. Jhd.) und einer Rundwanderung auf der Blumeninsel Bréhat, die durch eine kurze Bootsfahrt erreichbar ist. Dort gedeihen exotische Pflanzen aus aller Welt, die einst von den Seefahrern auf die Insel gebracht wurden: Hortensien in den prächtigsten Farben, Mimosen, Lorbeer- und Eukalyptusbäume und noch viel mehr.

ca. 2.5 h | ca. 9 km | 100 m | 100 m

TAG 3

Paimpol – Tréguier

Per Taxi zur Spitze der Halbinsel nach Sillon de Talbert. Von hier startet Ihre Wanderung entlang der wunderbaren Küste bis nach Tréguier am Fluss Jaudy, wo Sie übernachten werden.

ca. 5 h | ca. 17 – 24 km | 200 m | 200 m

TAG 4

Tréguier – Port-Blanc

Die Tour rund um die Plougrescant Halbinsel begeistert alle Naturfreunde. Zahllose Wildblumen wie Heidekraut, Ginster, Orchideen, Mohn und Seekohl befinden sich entlang der Route. In Port-Blanc können Sie ein Bad im Meer nehmen, einen Spaziergang am Sandstrand oder den Sonnenuntergang von der Hotelterrasse geniessen.

ca. 4.5 – 7 h | ca. 19 – 23 km | 320 m | 350 m

TAG 5

Port-Blanc – Perros-Guirec

Der Pfad an der Küste führt durch zahlreiche kleine Siedlungen mit schönen Gärten nach Perros-Guirec. In den Gärten der Bretagne blühen das ganze Jahr über herrliche Blumen wie Mimosen, Kamelien, Geranien und viele mehr. Sie übernachten in Perros-Guirec, einem bekannten Ferienort der Nordbretagne mit einem Bilderbuchhafen.

ca. 4.5 h | ca. 15 km | 200 m | 190 m

TAG 6

Rundwanderung "Sept Îles"

Gegenüber von Perros-Guirec liegt das älteste Vogelschutzgebiet Frankreichs, die „Sieben Inseln" mit Pinguinen, Tölpeln und weiteren Arten. Sie sollten die Insel bereits früh am Morgen besuchen, damit Sie am Nachmittag Ihre Wanderung entlang der wunderschönen Küste der „rosaroten Granitsteine" mit ihren bizarren Felsformationen geniessen können. Wir empfehlen noch eine Wanderung nach Ploumanach.

ca. 5.5 h | ca. 14 km | 220 m | 280 m

TAG 7

Abreise oder Verlängerung

Individuelle Abreise nach dem Frühstück ab Perros-Guirec oder Verlängerung.

TOURENCHARAKTER

Gemütliche Wanderungen auf Feldwegen, Nebenstrassen und Dünen. Teilweise als „Grand Route" markiert. Die Tagesetappen können individuell angepasst werden und daher reicht eine gute Grundkondition.

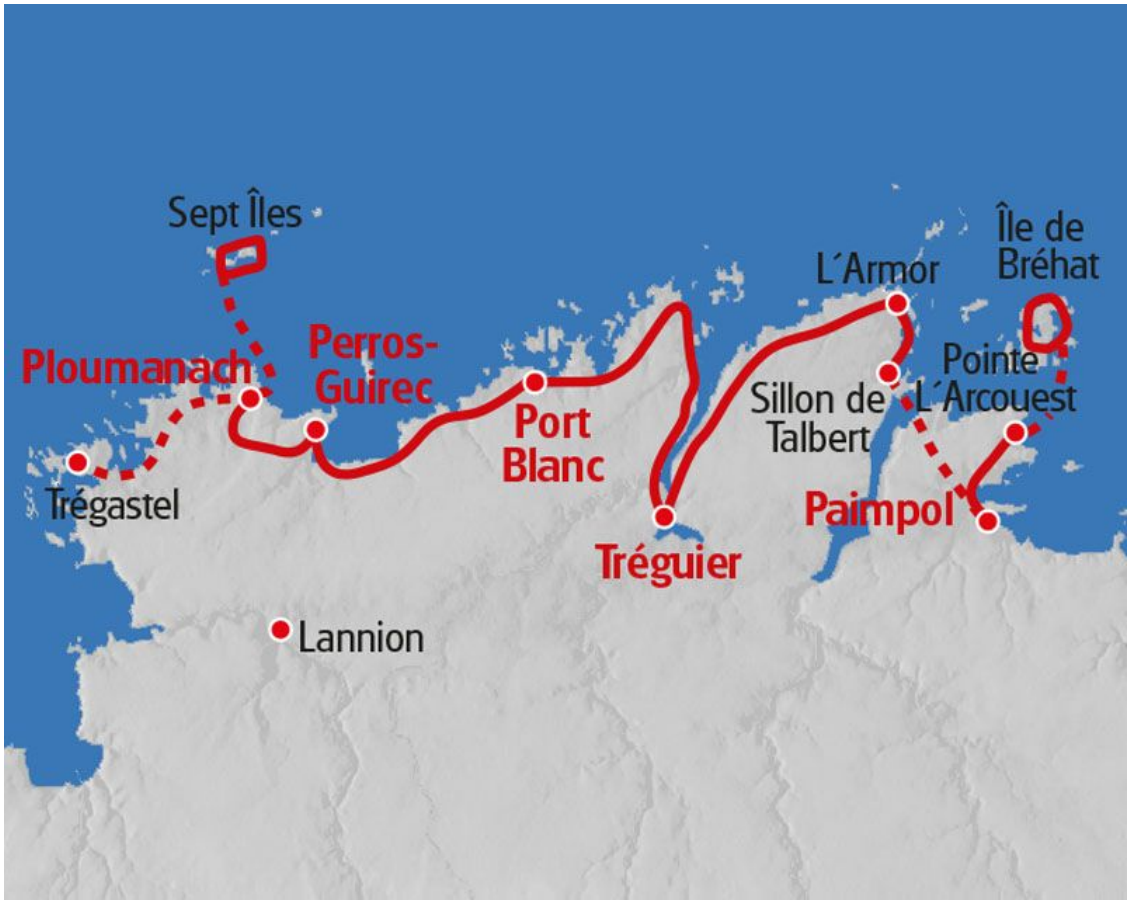

PREISE & TERMINE

ANREISEORT: PAIMPOL

	Saison 1 01.02.2024 - 30.04.2024 | 01.10.2024 - 30.11.2024 | Anreise täglich	Saison 2 01.05.2024 - 31.05.2024 | 01.09.2024 - 30.09.2024 | Anreise täglich	Saison 3 01.06.2024 - 31.08.2024 | Anreise täglich
Die Steilküsten der Bretagne, 7 Tage, Kat. A, FR-BRWPP-07A			
Basispreis	949.-	1'125.-	1'199.-
Zuschlag Alleinreisender	155.-	155.-	155.-
Zuschlag Einzelzimmer	499.-	589.-	629.-

Kategorie A: schöne 2*- und 3*- Hotels, sowie 1 x 4*- Hotel in Strandlage oder am Hafen, teilweise mit Meerblick (franz. Klassifizierung)

Preise pro Person in CHF

LEISTUNGEN & INFOS

Leistungen

Enthalten:

- Übernachtungen wie aufgeführt inkl. Frühstück
- 1 Abendessen (in Paimpol)
- Gepäcktransport (1 Gepäckstück pro Person)
- 1 Taxitransfer am 3. Tag
- Bestens ausgearbeitete Routenführung
- Ausführliche Reiseunterlagen 1x pro Zimmer (DE, EN)
- GPS-Daten
- Service-Hotline

Hinweis:

- Kurtaxe, soweit fällig, nicht im Reisepreis enthalten
- Bus- und Schifffahrten nicht im Reisepreis enthalten, ca. CHF 19.-/Person, zahlbar vor Ort
- Reservationsgebühr von CHF 20.- pro erwachsene Person (inkl. gesetzlich vorgeschriebener Kundengeldabsicherung)

Optional:

- Organisierter Rücktransfer, Vorreservierung erforderlich, zahlbar vorab.

Infos

Anreise/Parken/Abreise:

- Flughafen Paris und per Bahn in ca. 3.5 bis 4 Stunden nach Paimpol (1 x umsteigen).
- Parken: kostenlose, unbewachte Parkplätze gegenüber des Starthotels, keine Vorreservierung.
- Rückreise per Bus über Lannion nach Paimpol (www.tibus.fr). Von dort weiter per Bahn.

Wichtige Informationen:

- Teilnehmerzahl: min. 2 Personen
- Die Kilometerangaben sind Zirka-Angaben und können von den tatsächlich zurückgelegten Kilometern abweichen
- Empfehlenswert ist in jedem Fall eine Reiserücktrittsversicherung inkl. Reiseabbruchversicherung. Informationen zu Versicherungsmöglichkeiten zur Deckung von Kosten einer Unterstützung während der Reise einschließlich einer Rückbeförderung bei Unfall, Krankheit oder Tod finden Sie je nach gebuchter Reise unter https://www.eurotrek.ch/de/reiseinfos/vor-der-reise/reiseversicherung

KONTAKT & BUCHUNG

Sie haben noch Fragen zur Reise? Wir helfen Ihnen gerne und freuen uns auf Ihre Anfrage.

+41 443161000
eurotrek@eurotrek.ch

Jetzt buchen